Генеральный план МО Семеновский сельсовет Свободненского района Амурской области
Карта генерального плана (основной чертеж) МО Семеновский сельсовет.
Карта планируемого размещения объектов местного значения. Карта функциональных зон МО Семеновский сельсовет М 1:25 000

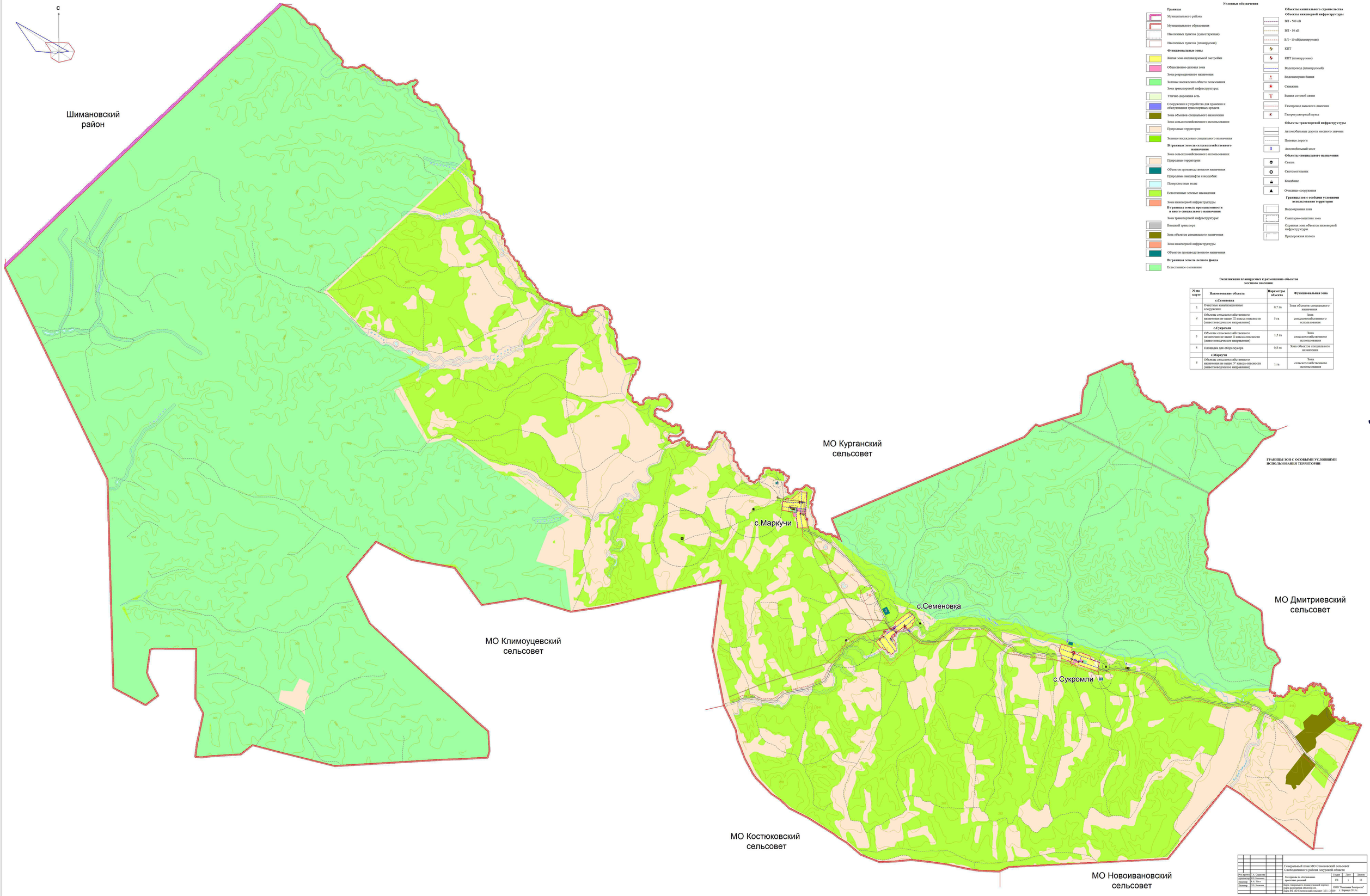

Условные обозначения

Границы
- Муниципального района
- Муниципального образования
- Населенных пунктов (существующая)
- Населенных пунктов (планируемая)

Функциональные зоны
- Жилая зона индивидуальной застройки
- Общественно-деловая зона
- Зона рекреационного назначения
- Зеленые насаждения общего пользования
- Зона транспортной инфраструктуры:
- Улично-дорожная сеть
- Сооружения и устройства для хранения и обслуживания транспортных средств
- Зона объектов специального назначения
- Зона сельскохозяйственного использования:
- Природные территории
- Зеленые насаждения специального назначения

В границах земель сельскохозяйственного назначения
- Зона сельскохозяйственного использования:
- Природные территории
- Объектов производственного назначения
- Природные ландшафты и неудобья:
- Поверхностные воды
- Естественные зеленые насаждения
- Зона инженерной инфраструктуры

В границах земель промышленности и иного специального назначения
- Зона транспортной инфраструктуры:
- Внешний транспорт
- Зона объектов специального назначения
- Зона инженерной инфраструктуры
- Объектов производственного назначения

В границах земель лесного фонда
- Естественное озеленение

Объекты капитального строительства
Объекты инженерной инфраструктуры
- ВЛ - 500 кВ
- ВЛ - 10 кВ
- ВЛ - 10 кВ(планируемая)
- КПТ
- КПТ (планируемые)
- Водопровод (планируемый)
- Водонапорная башня
- Скважина
- Вышка сотовой связи
- Газопровод высокого давления
- Газорегуляторный пункт

Объекты транспортной инфраструктуры
- Автомобильные дороги местного значени
- Полевые дороги
- Автомобильный мост

Объекты специального назначения
- Свалка
- Скотомогильник
- Кладбище
- Очистные сооружения

Границы зон с особыми условиями использования территории
- Водоохранная зона
- Санитарно-защитная зона
- Охранная зона объектов инженерной инфраструктуры
- Придорожная полоса

Экспликация планируемых к размещению объектов местного значения

№ на карте	Наименование объекта	Параметры объекта	Функциональная зона
	с.Семеновка		
1	Очистные канализационные сооружения	0,7 га	Зона объектов специального назначения
2	Объекты сельскохозяйственного назначения не выше III класса опасности (животноводческое направление)	5 га	Зона сельскохозяйственного использования
	с.Сукромли		
3	Объекты сельскохозяйственного назначения не выше II класса опасности (животноводческое направление)	1,5 га	Зона сельскохозяйственного использования
4	Площадка для сбора мусора	0,8 га	Зона объектов специального назначения
	с.Маркучи		
5	Объекты сельскохозяйственного назначения не выше IV класса опасности (животноводческое направление)	1 га	Зона сельскохозяйственного использования

					Генеральный план МО Семеновский сельсовет Свободненского района Амурской области		
Рук. проекта	Д. А. Сорокин				Материалы по обоснованию проектных решений	Стадия	Лист	Листов
Архитектор	Н.Ю. Ивитская					ГП	1	21
Инженер	Е. А. Шест							
Инженер	Д.Ю. Зенкина				Карта генерального планы(основной чертеж) Карта размещения объектов ЗН Карта ФЗ МО Семеновский сельсовет М 1 : 25000	ООО "Компания Экоградъ" г. Барнаул 2013 г.	

Created by free version of DocuFreezer